# ГМИИ им. А.С. Пушкина для посетителей с особенностями развития

Евгения Киселева
руководитель Отдела инклюзивных программ
ГМИИ им. А.С. Пушкина
9.11.2018

Государственный музей
изобразительных искусств
имени А.С.Пушкина

#ПушкинскийДляВсех

ГМИИ им. А.С. Пушкина, Волхонка, 12
Галерея искусства сран Европы
и Америки XIX-XX веков, Волхонка, 14

# ИСТОРИЯ ВОПРОСА
# ПРОЕКТ «ДОСТУПНЫЙ МУЗЕЙ»

ГМИИ им. А.С. Пушкина с 1970-х годов работает с ВОИ.

В 2006 годе в составе Музея начинает работать центр эстетического воспитания детей и юношества «Мусейон», в его составе открываются студии арт-терапии.

В 2015 году ГМИИ им. А.С. Пушкина присоединился к программе «Аутизм. Дружелюбная среда» фонда «Выход».

В июле 2016 года в музее была сформирована рабочая группа «Доступный музей», куда вошли представители разных отделов.

С марта 2018 года в составе музея работает Отдел инклюзивных программ.

Инклюзивная стратегия ГМИИ им. А.С. Пушкина объединяет массовые, специализированные и профессиональные мероприятия, способствуя развитию общественной дискуссии о восприятии инвалидности.

## ВХОД В МУЗЕЙ БЕЗ ОЧЕРЕДИ

При наличии очереди на вход и в кассы право на внеочередной проход имеют дети и взрослые с инвалидностью 1, 2 категорий и один сопровождающий.

Отдельный вход в ГЗ (подъезд № 5) или общий вход (другие здания). При необходимости используется служебный вход в Галерею.

## ВХОДНЫЕ БИЛЕТЫ

Бесплатные билеты на вход в музей получают дети и взрослые с инвалидностью 1 и 2 групп + 1 сопровождающий.

## АБОНЕМЕНТЫ

Дети-инвалиды имеют право на скидку 50% на приобретение абонементов на занятия в кружках и студиях.

## ЭКСКУРСИИ

Дети и взрослые с инвалидностью 1 и 2 групп имеют право на бесплатные путевки для группы от 9 до 15 человек (+ 1 сопровождающий по согласованию). Для этого оформляется письмо на имя Директора Музея.

Образец письма можно найти на сайте https://pushkinmuseum.art/ в разделе «Посетителям», подраздел «Доступный музей».

## ОБРАЗОВАТЕЛЬНЫЕ МЕРОПРИЯТИЯ

Дети и взрослые с инвалидностью 1 и 2 групп имеют право на бесплатные образовательные мероприятия для групп от 5 до 15 человек (в зависимости от темы) + 1 сопровождающий по согласованию). Для этого оформляется письмо на имя Директора Музея.

Образец письма можно найти на сайте https://pushkinmuseum.art/ в разделе «Посетителям», подраздел «Доступный музей».

**МАСТЕР-КЛАССЫ**
**Марии Дрезниной**

**ЭКСКУРСИИ**
**Ольги Нелюбиной**

## СТУДИИ АРТ-ТЕРАПИИ ЦЕНТРА «МУСЕЙОН»

**Светлана Кочеткова – Эстамп**
**Марина Коваленко - Керамика**

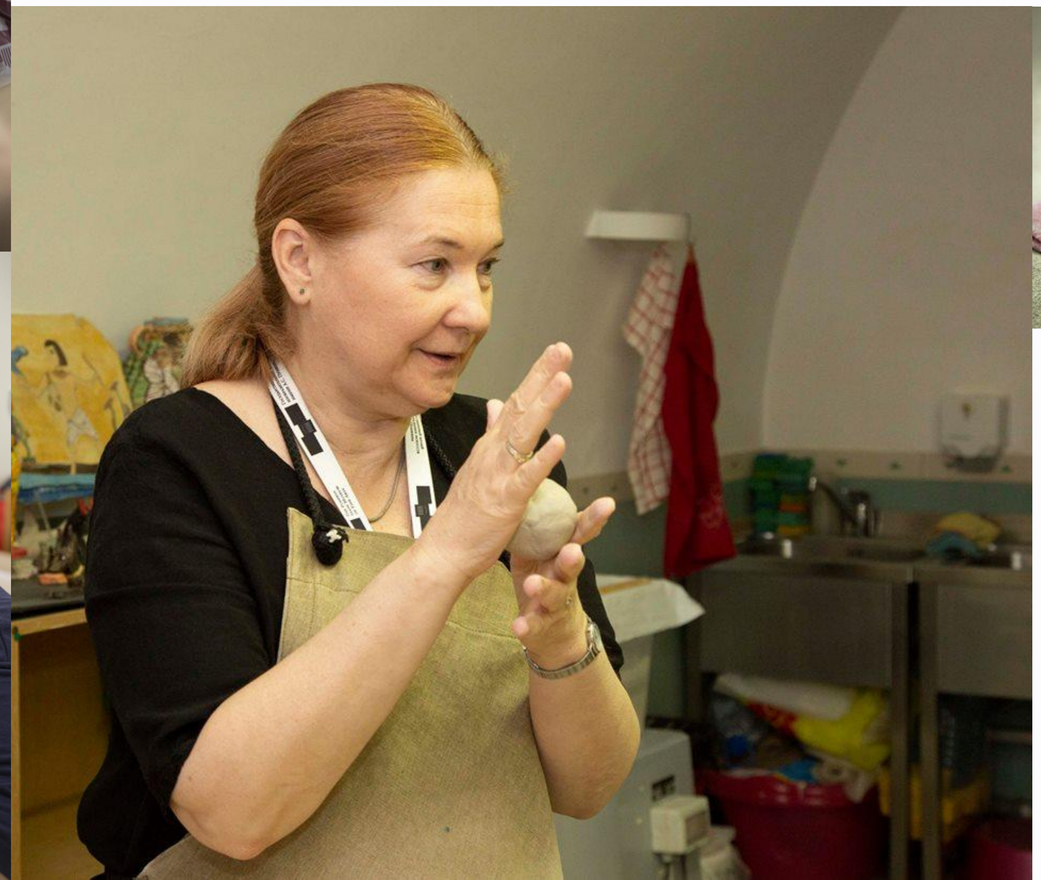

# НЕ ТОЛЬКО ДЕТИ

- ГМИИ им. А.С. Пушкина приглашает на экскурсии взрослых с особенностями развития, например, мы сотрудничаем с художниками артели «Особая керамика»;
- Сборные экскурсии и тактильные мастер-классы доступны для всех желающих по предварительной регистрации;
- Для пенсионеров реализуется программа «Социальный туризм»;
- Образовательную программу для людей «третьего возраста» курирует и ведет лично президент ГМИИ им. А.С. Пушкина Ирина Антонова, творческие мастер-классы по этой программе ведет Мария Дрезнина;
- В комитет по разработке Карты сенсорной безопасности ГМИИ им. А.С. Пушкина вошли люди с инвалидностью, в том числе в спектре РАС.

# ТАКТИЛЬНЫЕ МАСТЕР-КЛАССЫ

# ИНКЛЮЗИВНЫЕ ПРОГРАММЫ К ВРЕМЕННЫМ ВЫСТАВКАМ **Эпоха Рембрандта и Вермеера. Шедевры Лейденской коллекции**

- Тактильные макеты;
- Адаптированные экскурсии для детей с особенностями развития;
- Буклет-путеводитель для детей с особенностями развития.

Следите за обновлениями на сайте и в социальных сетях

# Международный инклюзивный фестиваль

Проходит в ГМИИ им. А.С. Пушкина каждый год и объединяет мероприятия, предназначенные одновременно для людей с ограниченными возможностями здоровья и обычных посетителей.

В программу 2018 года вошли звуковые и пластические перформансы, спектакли, тактильные мастер-классы, кинопоказы, мультисенсорные работы современных художников.

Информацию о мастер-классах  и программах можно найти
на  сайте  https://pushkinmuseum.art/ ➡ Посетителям ➡ Доступный музей

а также:

Vkontakte и Facebook: **@accessiblemuseum**
**#ПушкинскийДляВсех**
**#ДоступныйМузей**

Получить дополнительную информацию, а также записаться на экскурсии и занятия можно, позвонив по телефону +7 985 863 39 84 или написав по адресу электронной почты museum4all@arts-museum.ru.

Ждем вашего звонка с понедельника по пятницу с 10:00 до 18:00.

# ПОДГОТОВКА К ВИЗИТУ В МУЗЕЙ «СОЦИАЛЬНАЯ ИСТОРИЯ»

Для многих детей и взрослых поход в музей требует предварительной подготовки. Чтобы снизить тревожность и объяснить ребенку с чем ему предстоит столкнуться предлагаем ознакомиться с социальной историей в формате **комикса** или **фотоколлажа**. Мы рекомендуем показать этот комикс и обсудить его содержание с ребенком накануне похода в Музей.

На сайте ГМИИ им. А.С. Пушкина работает раздел «Доступный музей», где подробные инструкции по подготовке к визиту в Музей размещены в разделах: «Для слабовидящих и незрячих», «Для глухих и слабослышащих», «Для посетителей с особенностями развития», «Архитектурная доступность», «Профессионалам».

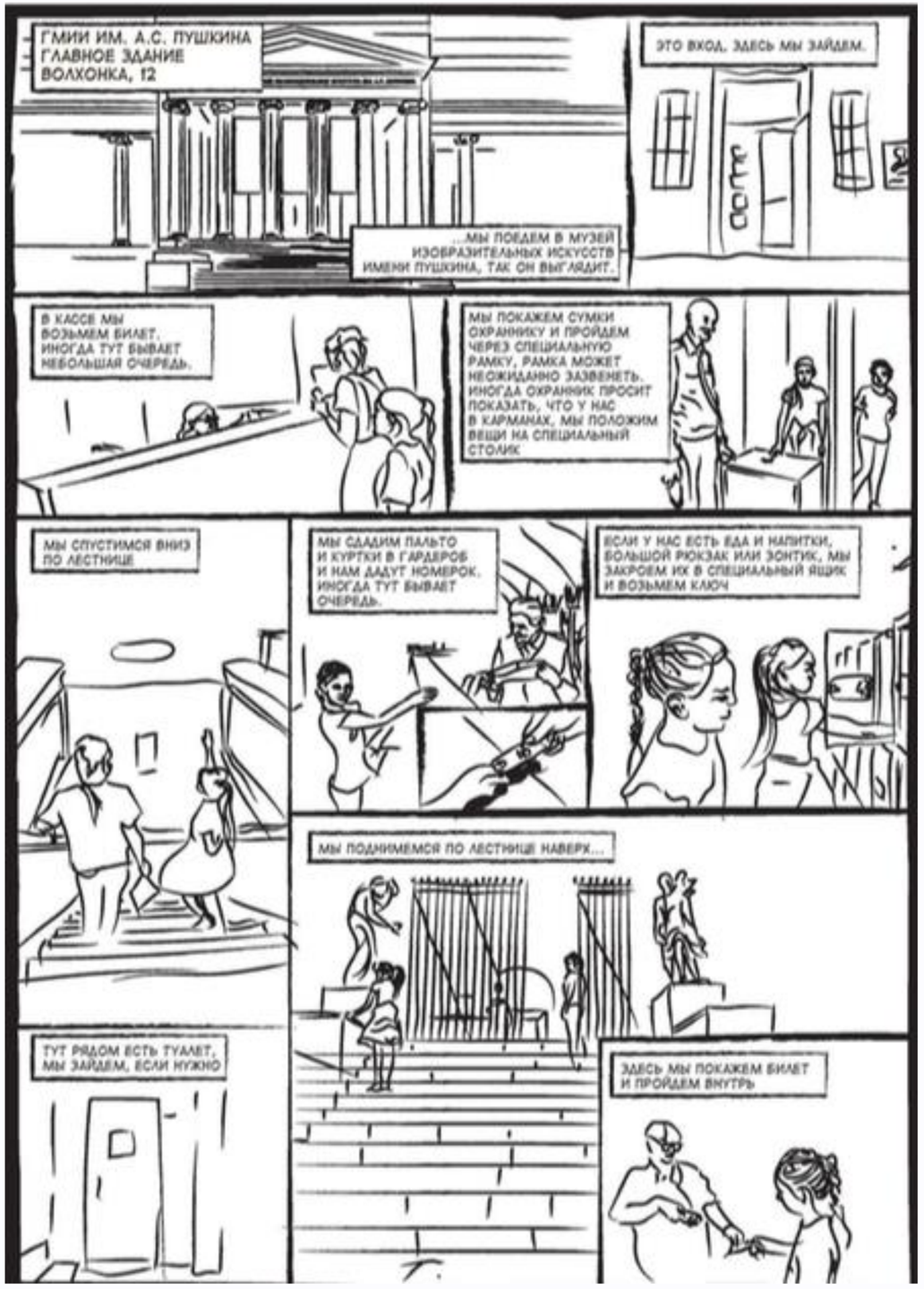

# СЕНСОРНАЯ БЕЗОПАСНОСТЬ

В июне 2018 года Государственный музей изобразительных искусств им. Пушкина выпустил первую в России карту сенсорной безопасности музейного пространства, предназначенную для людей со сниженным порогом сенсорной чувствительности.

**Аудит залов** проведен экспертами ФРЦ по комплексному сопровождению детей с РАС МГППУ; фонда «Абсолют-Помощь»; фонда «Выход», ИПРПП ВОС «Реакомп»; РБОО «Центр лечебной педагогики»; РОО помощи детям с РАС «Контакт»; Центра «Антон тут рядом», Центра «Наш Солнечный Мир», при участии сотрудников ГМИИ им. А.С. Пушкина.

Кураторы проекта — нейробиолог А.Б. Сорокин, Федеральный ресурсный центр по комплексному сопровождению детей с РАС МГППУ; Университетская клиника ПИМУ Минздрава России и Евгения Киселева, руководитель отдела инклюзивных программ.

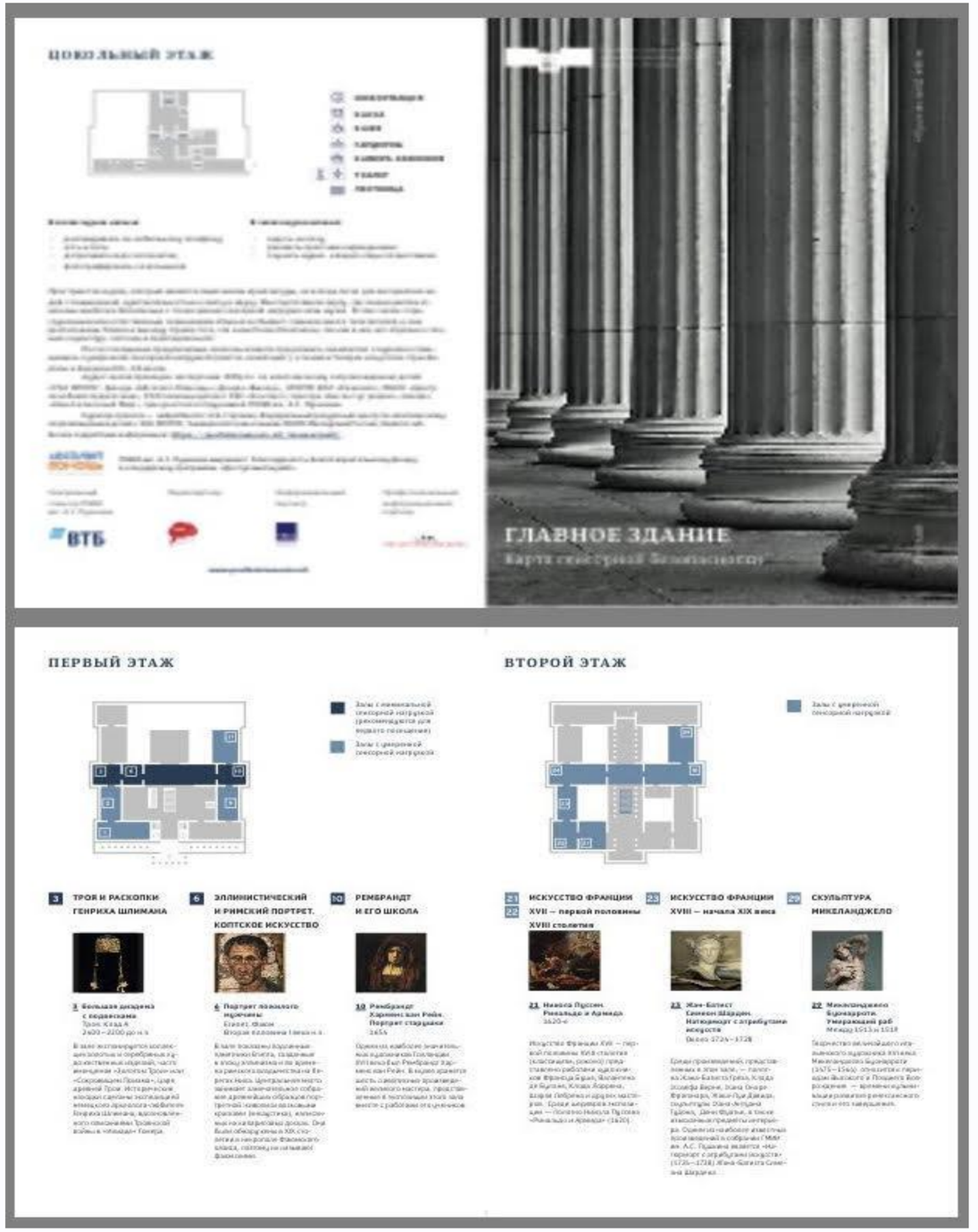

# История искусства он-лайн в легкой форме

Для посетителей с особенностями развития очень важна подготовка к визиту в Музей. Нередко дети с ментальными проблемами не сразу понимают, где они оказались; часто посещение залов музея вызывает шок; большое количество детей впервые узнают о том, что такое музей, лишь оказавшись на экскурсии.

Видеокурс «Машина времени» позволит тьюторам и педагогам фондов и интернатов подготовить маленького посетителя к общению с искусством. Предварительное краткое знакомство с видом залов и содержанием занятия позволит детям с ОВЗ настроиться на визит в музей и общение с искусством, а также будет способствовать более глубокому пониманию содержания экскурсии. Автор концепции: Евгения Киселева. Проект осуществлен при поддержке компании «Ланит».

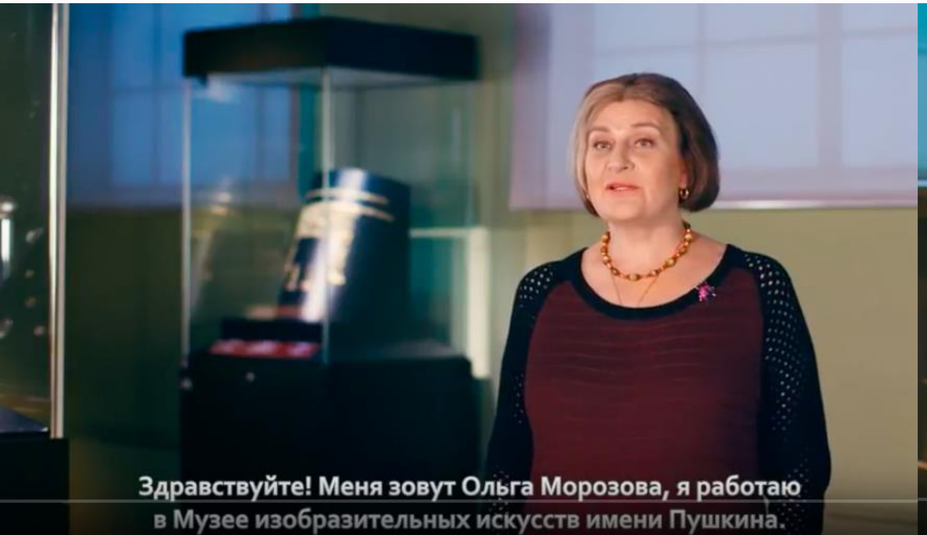


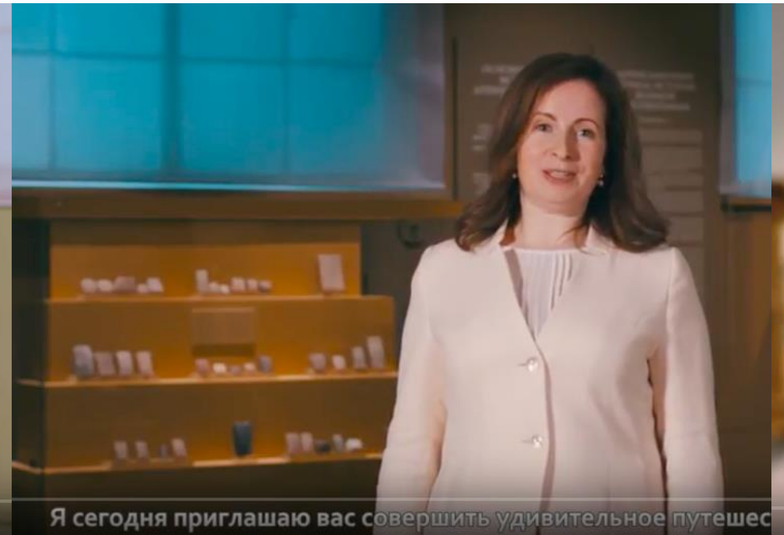


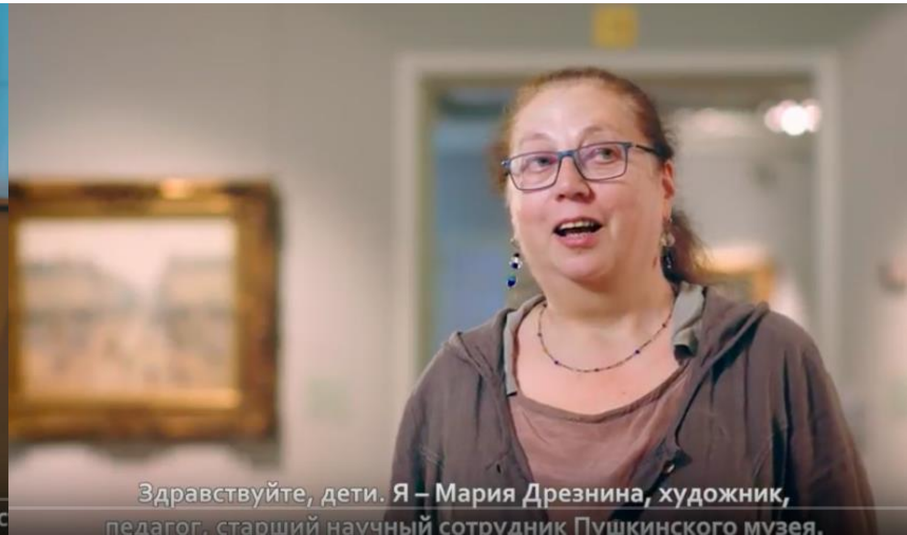

Спасибо!

Vkontakte и Facebook:
**@accessiblemuseum**

**#ПушкинскийДляВсех**
**#ДоступныйМузей**

Евгения Киселева
Evgeniya.Kiseleva@arts-museum.ru